

Torino



abitare chic  
Crocetta





VIA ALFONSO LAMARMORA



VIA ALFONSO LAMARMORA

Il progetto è da intendersi indicativo e preliminare  
A norma di legge il presente disegno non potrà essere riprodotto né consegnato a terzi né utilizzato per scopi diversi da quello di destinazione senza l'autorizzazione scritta del progettista che ne detiene la proprietà



# APPARTAMENTO DI LUSO



VIA ALFONSO LAMARMORA



VIA ALFONSO LAMARMORA

Il progetto è da intendersi indicativo e preliminare  
 A norma di legge il presente disegno non potrà essere riprodotto né consegnato a terzi né utilizzato per scopi diversi da quello di destinazione senza l'autorizzazione scritta del progettista che ne detiene la proprietà

A photograph of a rustic interior. The walls are made of red and tan bricks. On the left, a wooden table with a drawer holds a blue wicker basket. Below it, a white wicker basket sits on a grey stone table, containing a plant with large green and brown leaves. On the right, a large potted plant with feathery green leaves stands next to a wooden chair with a metal frame. The scene is lit with natural light, creating a warm and textured atmosphere.

# DUE ATTICI CHIC



VIA ALFONSO LAMARMORA



VIA ALFONSO LAMARMORA

Il progetto è da intendersi indicativo e preliminare  
A norma di legge il presente disegno non potrà essere riprodotto né consegnato a terzi né utilizzato per scopi diversi da quello di destinazione senza l'autorizzazione scritta del progettista che ne detiene la proprietà

A photograph of a balcony overlooking a city. The balcony has a dark metal railing and several long, rectangular planters containing various green plants and small yellow flowers. The city below is filled with buildings, some with red roofs, under a blue sky with light clouds. A semi-transparent blue horizontal band is overlaid across the middle of the image, containing the text 'RESIDENCE BOUTIQUE' in white, serif, all-caps font.

# RESIDENCE BOUTIQUE

*Gledi. Abitare chic*  
Torino Crocetta, Via Lamarmora



VIA ALFONSO LAMARMORA

[ PIANO 5° ]

Ingresso comune appartamento 1, 2 e piano 6°

BILOCALE (1) 28mq

- Awc+Wc
- Zona Giorno + angolo cottura
- Camera

BILOCALE (2) 43mq

- Ingresso
- Awc+Wc (lavanderia e ripostiglio)
- Zona Giorno + angolo cottura
- Camera

BILOCALE (3) 36mq

- Awc+Wc
- Zona Giorno + angolo cottura
- Camera
- Lavanderia / Ripostiglio

[ PIANO 6° ]

BILOCALE (4) 31mq

- Ingresso
- Zona Giorno + angolo cottura
- Camera
- Awc+Wc

BILOCALE (5) 38mq

- Ingresso
- Zona Giorno + angolo cottura
- Camera
- Awc+Wc

TRILOCALE (6) 61mq

- Ingresso
- Zona Giorno + angolo cottura
- Camera
- Camera
- Awc+Wc



VIA ALFONSO LAMARMORA

Il progetto è da intendersi indicativo e preliminare  
A norma di legge il presente disegno non potrà essere riprodotto né consegnato a terzi né utilizzato per scopi diversi da quello di destinazione senza l'autorizzazione scritta del progettista che ne detiene la proprietà



A photograph of a kitchen interior. At the top, a wooden shelf holds several pieces of copper cookware, including pots and pans with ornate handles. Below the shelf, a wall is covered in white tiles with a repeating geometric pattern. A blue horizontal band is overlaid on the wall, containing the text 'B&B DI CHARME'. In the foreground, a wooden cabinet with a lattice-patterned door is visible. On top of the cabinet sits a large copper pot with a lid and a small copper teapot. To the right, a copper oval object hangs on the wall.

B&B DI CHARME



VIA ALFONSO LAMARMORA

OPZIONE B&B + Appartamento Gestore

[ PIANO 5° ]

Appartamento 120mq

- Ingresso B&B
- Lavanderia/magazzino
- Zona Giorno / Colazione ospiti
- 3 Camere

[ PIANO 6° ]

B&B 150mq

5 Camere con Bagno

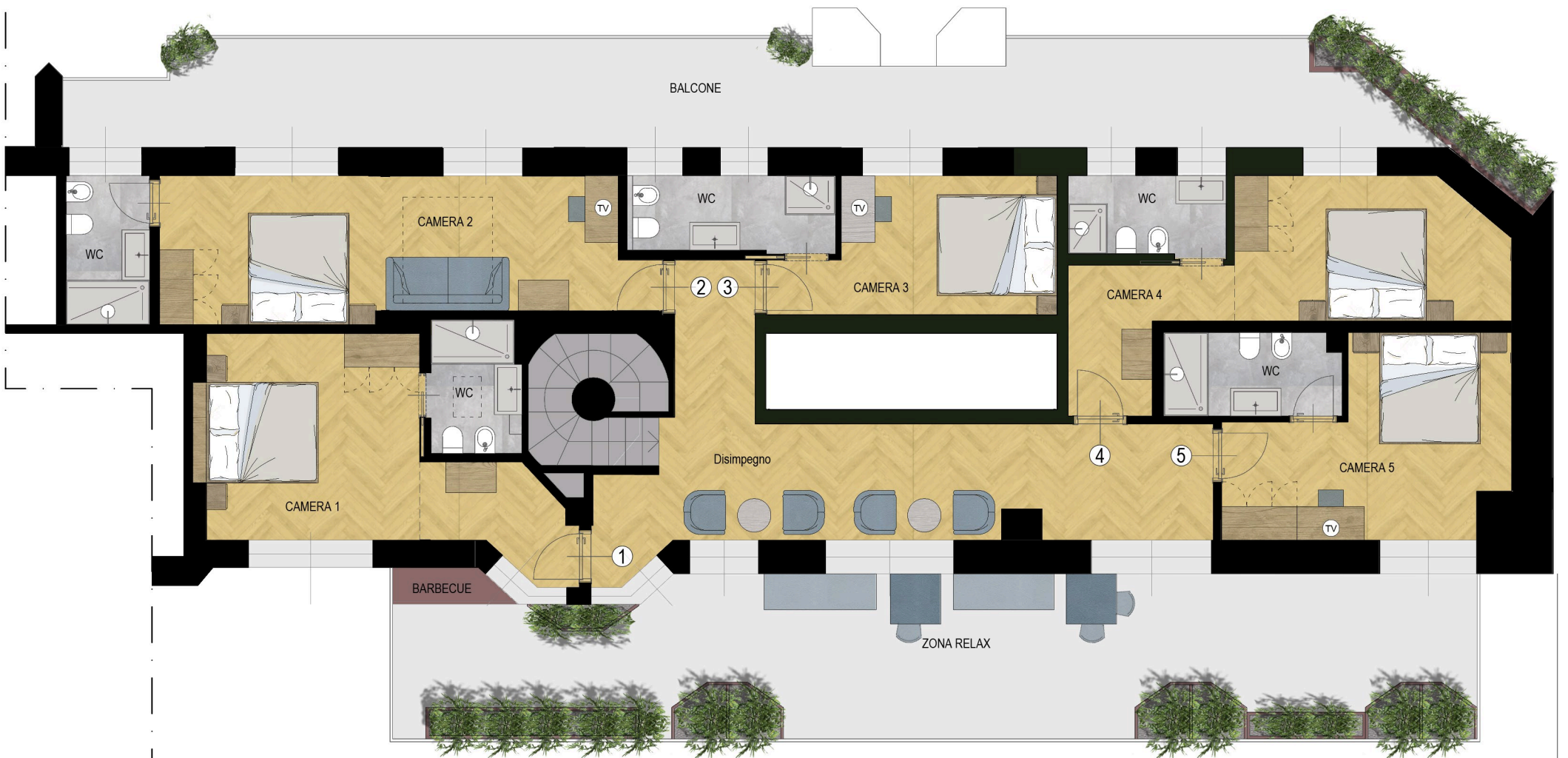

VIA ALFONSO LAMARMORA

Il progetto è da intendersi indicativo e preliminare  
 A norma di legge il presente disegno non potrà essere riprodotto né consegnato a terzi né utilizzato per scopi diversi da quello di destinazione senza l'autorizzazione scritta del progettista che ne detiene la proprietà