

PIANO TERRA

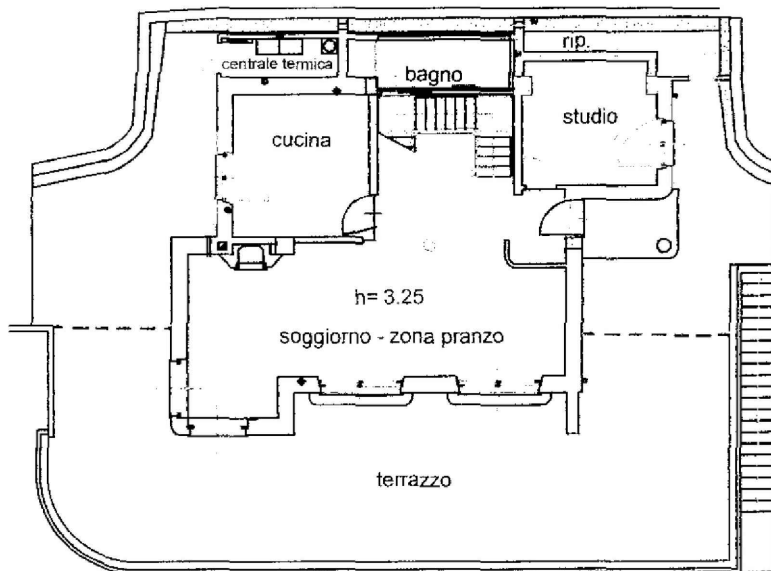

PIANO SEMINTERRATO

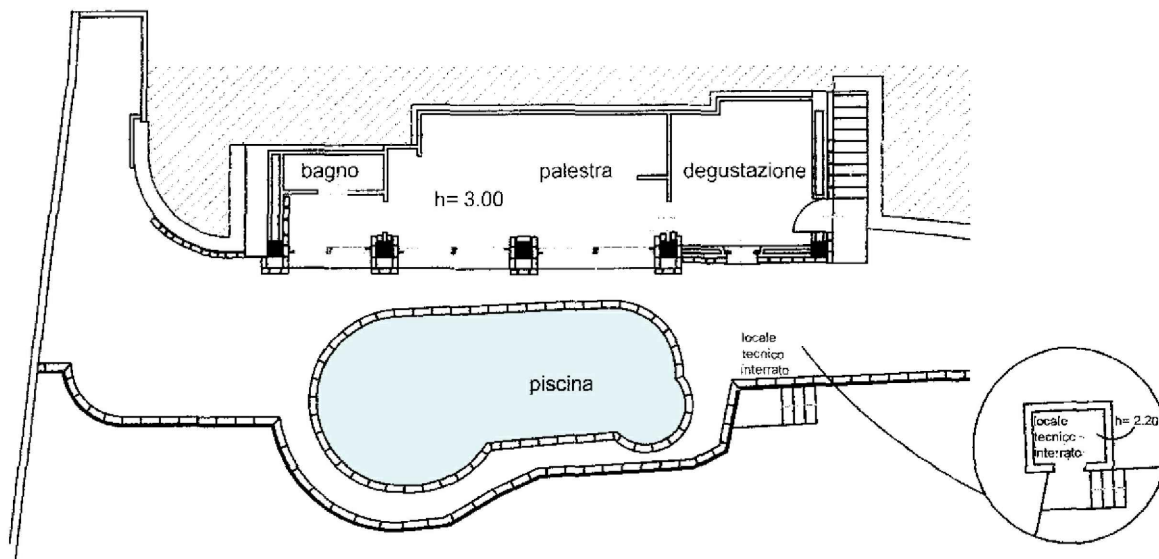

Superficie Lorda:

- | | | | |
|-------------------------------|-----------|-------------------|-------------|
| - Piano Seminterrato = | 52,50 mq | - Giardino = | 1.030,00 mq |
| - Piscina (p. seminterrato) = | 38,00 mq | - Box (P. int.) = | 67,00 mq |
| - Piano Terra = | 118,00 mq | | |
| - Terrazzo (PT) = | 142,70 mq | | |
| - Piano Primo = | 124,30 mq | | |
| - Balcone (P. Primo) = | 33,10 mq | | |
| - Piano Sottotetto = | 63,70 mq | | |
| - Terrazzo (sottotetto) = | 7,00 mq | | |

Sup. Commerciale = 407 mq
(escluso Giardino)

Scala 1:200

COMUNE DI VARAZZE

VIA GENOVA

GIULIA GARBI
agenzia immobiliare